

PLANTA ATICO
PORTAL 1
PUERTA E

| | |
|--------------------------|--------|
| Salón - Comedor | 36,34 |
| Cocina | 16,57 |
| Dormitorio 1 | 12,58 |
| Dormitorio 2 | 11,88 |
| Dormitorio 3 | 19,80 |
| Distribuidor | 5,70 |
| Sala Estar | 12,73 |
| Escalera | 3,97 |
| Baño 1 | 4,68 |
| Baño 2 | 5,81 |
| Terraza 1 | 17,98 |
| Terraza 2 | 17,56 |
| Terraza 3 | 16,14 |
| Superficie Útil Interior | 130,05 |
| Suerficie Útil Total | 181,74 |

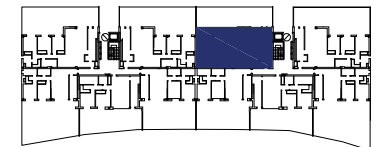

A



Imágenes no contractuales y meramente ilustrativas sujetas a modificaciones de orden técnico, jurídico o comercial de la dirección facultativa o autoridad competente. Las infografías de las fachadas, elementos comunes y restantes espacios son orientativas y podrán ser objeto de verificación o modificación en los proyectos técnicos. El mobiliario de las Infografías Interiores no está incluido y el equipamiento de las viviendas será el indicado en la correspondiente memoria de calidades. Toda la información y entrega de documentación se hará según lo establecido en el Real Decreto 515/1989 y demás normas que pudieran complementarlo ya sean de carácter estatal o autonómico.